

Le Génogramme focus couples

Formation présentielle de 3 jours du 2 au 4 mars 2019 à Paris

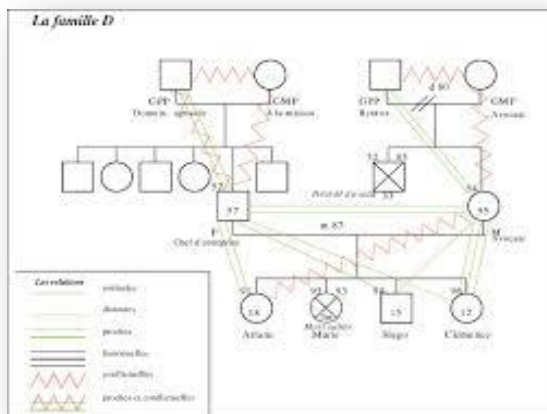

L'objectif est de vous former en expérimentant l'utilisation du génogramme. Vous pourrez découvrir la construction et l'utilisation de cet outil dans le cadre de l'accompagnement du couple.

Un couple, c'est la rencontre de deux cultures et deux histoires familiales. Le génogramme permet au couple de rendre apparent des liens, des enjeux ou des loyautés dont il n'était pas conscient. C'est pour le professionnel un moyen de proposer au couple de décaler leur regard vers ce nouveau système.

PUBLIC

Thérapeutes et accompagnants professionnels ayant suivi la formation initiale à l'École du Couple.

TRANSMETTEURS

Anne Sauzède-Lagarde - Co-fondatrice de l'école du couple, Gestalt-thérapeute, systémicienne, thérapeute du couple, superviseuse, auteure

Jean-Paul Sauzède : Co-fondateur de l'école du couple, Gestalt-thérapeute, coach, thérapeute du couple, auteur.

DATES ET HORAIRES

Du lundi 2 mars 2020 10h au mercredi 4 mars 16h00. Soit 20 h de formation.

LIEU

40 rue Quincampoix 75004 PARIS.



NOMBRE DE PERSONNES

Le groupe est limité à 9 participants.

METHODES ET MOYENS PEDAGOGIQUES

Nous alternerons approches théorique et expérientielle. Chaque participant sera invité à travailler sur son propre génogramme et à expérimenter la place de patient et de thérapeute.

Notre approche s'appuie sur les apports de l'analyse systémique, des travaux de Anne Ancelin-Schutzenberger, d'André Chemin, Boszormenyi Nagy, et **Virginia Satir**.

CONTENU

- Construire son génogramme avec une orientation sur les couples
- Approche phénoménologique et décodage
- Principes de répétition et réparation
- Secrets, non-dits et loyautés invisibles
- Les loyautés familiales dans les trajectoires de vie
- Utilisation métaphorique du génogramme
- Utilisation du génogramme dans le cadre d'un accompagnement de couple. Quand et comment ?

ATTESTATION

Une attestation de présence et de formation sera remise à tous les participants.

TARIF

Tarif pour les 3 jours : individuel 570 € / individuel avec FIFPL 740 €.

L'inscription sera définitive à réception du bulletin d'inscription complété et d'un chèque d'arrhes de 250€.

Une confirmation d'inscription sera envoyée par mail avant le démarrage de la session.

Frais de repas, d'hébergement, de transport : à la charge de chaque participant.

INSCRIPTION

Remplir la fiche d'inscription jointe et la renvoyer avec le chèque d'arrhes à Anne Sauzede-Lagarde - 2, place de l'Écluse - 30 000 Nîmes.

RENSEIGNEMENTS

Besoin d'un renseignement ?

Contactez Anne Sauzede-Lagarde au 06 10 44 55 29

ou par mail anne.sauzede-lagarde@ecoleducouple.com



BULLETIN D'INSCRIPTION

Le Génogramme focus couples

Formation présentielle de 3 jours du 2 au 4 mars 2020 à Paris

À renvoyer à Anne SAUZÈDE-LAGARDE 2 place de l'Écluse - 30000 NÎMES

Nom et prénom :

Adresse postale :

.....

.....

Téléphone :

Adresse e-mail :

Je m'inscris en Perfectionnement à la thérapie du couple : **Le Génogramme focus couples du 2 au 4 mars 2019 à Paris**

Je joins un chèque d'arrhes de 250 € non remboursables (à l'ordre de Anne Sauzède-Lagarde)

Fait à le

Signature